

9. ZONIFICACIÓN DEL TERRITORIO Y PRIORIDAD DE DEFENSA

El **gestor forestal** interpreta el incendio como algo catastrófico para sus ecosistemas, donde el hombre es un elemento más, y principal, a proteger.

El **III Plan General de Defensa contra Incendios Forestales en la Comunidad Autónoma de las Islas Baleares** analiza el incendio considerando sus **efectos externos e internos**.

Definir, a priori, las zonas por su **valoración económica total, riesgo de incendio, vulnerabilidad y nivel de gravedad potencial**, en los términos establecidos en la **Directriz Básica de Planificación de Protección Civil de emergencia por Incendios Forestales**, apoya y clarifica enormemente, las decisiones en materia de **prevención y extinción**.

Apoya y clarifica la **prevención** porque establece un criterio objetivo de prioridades para la actuación en materia de selvicultura preventiva, infraestructura viaria e hídrica, concienciación ciudadana y vigilancia.

Apoya y clarifica la **extinción** en la movilización y priorización de recursos terrestres y aéreos, orienta la ubicación de los efectivos, y quizá, lo más importante, permite apreciar el alcance del peligro.

Otras consecuencias importantes son la **orientación** para la puesta en marcha selectiva de los **Planes comarcales, Planes Municipales y Planes de autoprotección**.

La **prevención** que el III Plan incorpora, tiene como objetivo situar la **gravedad potencial en el nivel 1**, en la mayor parte de los sistemas forestales de la CAIB. La transformación de los niveles actuales de gravedad potencial, con las **limitaciones ecológicas** que los ecosistemas impongan, será una constante referencia en materia de **prevención**.

El III Plan General obtiene las **prioridades de defensa** integrando los **cuatro elementos** anteriormente analizados: valor económico total, riesgo de incendio, vulnerabilidad y gravedad potencial, en cada una de las cuadrículas de 10 * 10 km.

La **suma de los valores atribuidos** a cada uno de los elementos permite asignar a cada cuadrícula **un valor comprendido entre 3 y 17**.

Se consideran cuadrículas con **prioridad muy alta** aquellas que presentan un valor comprendido entre **13 y 17**, con **prioridad alta**, las cuadrículas con valor entre **10 y 12**, con **prioridad media** si está comprendido entre **7 y 9** y con **prioridad baja** si el valor está entre **3 y 6**.

En **términos de superficie para el total de la superficie forestal Balear**, el **49%** de la superficie forestal, **103.472 ha** presenta **prioridad muy alta**, el **37%**, **76.814 ha** **prioridad alta**, el **10%**, **21.362 ha**, **prioridad media** y el **4%** restante, **7.638 ha** presenta **prioridad baja**.

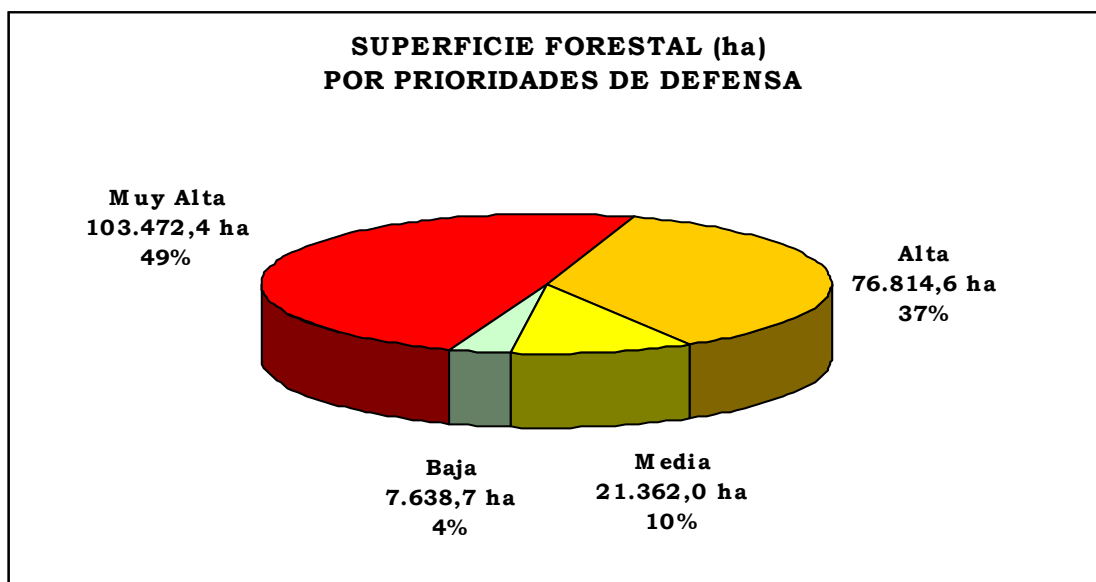

Estas prioridades a su vez pueden orientar en la **priorización** de los Planes de ámbito inferior, **Planes Comarcales** y **Municipales**.

Priorización de los Planes Comarcales

Por Comarcas, el **44%** de la superficie forestal con **prioridad muy alta**, se encuentra en la **comarca Serra de Tramuntana**, **45.886 ha**. Le siguen **Calviá** con el **19%**, **19.790 ha**, **Menorca**, con el **13%**, **13.482 ha**, **Ibiza** con el **12%**, **12.127 ha** y **Artá** con el **8%**, **8.482,1 ha**.

Manacor y **Comarca Centro-Sur de Mallorca** tan solo tienen el **3%**, **2.875 ha** y **1%**, **829 ha**, respectivamente, de la superficie forestal con prioridad muy alta.

COMARCA	SUPERFICIE FORESTAL	PRIORIDAD			
		Muy Alta	Alta	Media	Baja
Serra de Tramuntana	48.812,6	45.886,3	2.306,8	619,5	
Artá	12.294,4	8.482,1	2.723,2	1.039,3	49,9
Ibiza	30.966,1	12.127,0	9.238,3	8.515,0	1.085,8
Manacor	11.290,8	2.874,8	6.877,7	509,8	1.028,4
Calviá	23.918,8	19.790,6	3.712,7		415,4
Menorca	41.226,9	13.482,3	25.295,9		2.448,7
Comarca Centro-Sur	40.778,2	829,2	26.660,1	10.678,4	2.610,5
TOTAL	209.287,7	103.472,4	76.814,6	21.362,0	7.638,7

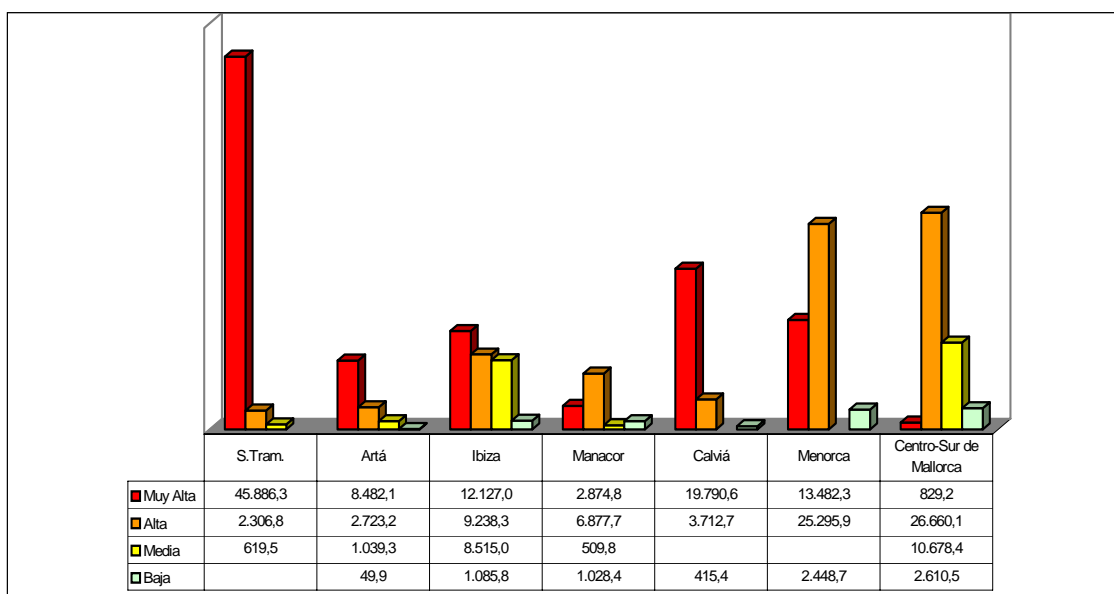

Un criterio para fijar las prioridades de los Planes Comarcales puede ser, por tanto, la superficie forestal con prioridad muy alta que presenten cada una de las comarcas resultando la asignación de prioridades como sigue:

<i>Prioridad muy alta.</i>	Serra de Tramuntana
	Calviá
<i>Prioridad alta</i>	Menorca
	Ibiza
<i>Prioridad media</i>	Artá
<i>Prioridad baja</i>	Manacor
	Comarca Centro-Sur de Mallorca

Priorización de los Planes Municipales

Siguiendo el mismo criterio de la superficie forestal con prioridad muy alta, a cada uno de los Términos Municipales se le ha asignado la prioridad siguiente:

PRIORIDAD	TERMINO MUNICIPAL	SUPERFICIE FORESTAL (ha)	SUPERFICIE FORESTAL SEGÚN PRIORIDADES (ha)			
			MUY ALTA	ALTA	MEDIA	BAJA
Muy Alta	Pollenca	10.590,56	10.293,53	0,00	297,03	0,00
	Escorca	12.384,38	10.077,59	2.306,79	0,00	0,00
	Calvia	8.202,61	7.794,97	0,00	0,00	407,64
	Sant Joan de Labritja	6.844,16	6.276,05	0,00	393,74	174,37
	Arta	8.411,29	5.981,41	2.429,89	0,00	0,00
	Bunyola	5.384,66	5.384,66	0,00	0,00	0,00
	Ferrerries	4.789,58	3.853,24	936,34	0,00	0,00
	Es Mercadal	7.617,30	3.633,19	3.755,87	0,00	228,25
	San Jose	8.521,05	3.356,80	5.124,82	0,29	39,13
	Puigpunyent	3.167,75	3.167,75	0,00	0,00	0,00
	Valldemosa	2.880,52	2.880,52	0,00	0,00	0,00
	Soller	2.866,32	2.866,32	0,00	0,00	0,00
	Alcudia	2.501,50	2.494,86	0,00	6,63	0,00
	Esporles	2.264,36	2.264,36	0,00	0,00	0,00
	Palma de Mallorca	5.858,54	2.304,05	3.210,14	53,81	290,54
	Capdepera	2.622,40	2.278,27	46,40	247,86	49,87
	Alaro	2.254,41	2.254,41	0,00	0,00	0,00
	Es Migjorn Gran	2.415,89	2.196,50	31,64	0,00	187,74
	Felanitx	3.388,55	2.183,03	981,16	123,51	100,84
	Selva	2.143,83	2.117,11	0,00	26,73	0,00
Santa Eulalia del Rio	5.737,46	2.091,86	1.493,46	2.152,14	0,00	
Alaior	7.031,54	2.042,99	4.988,55	0,00	0,00	
Alta	Andraitx	5.767,22	1.914,80	3.852,42	0,00	0,00
	Campanet	1.801,93	1.801,93	0,00	0,00	0,00
	Ciutadella de Menorca	10.926,13	1.756,44	8.568,46	0,00	601,23
	Fornalutx	1.671,81	1.671,81	0,00	0,00	0,00
	Banalbufar	1.486,51	1.486,51	0,00	0,00	0,00
	Mancor de la Vall	1.157,48	1.153,92	0,00	3,56	0,00
	Santa Maria del Cami	1.396,37	1.107,04	285,90	0,00	3,43
Media	Estellenchs	948,11	948,11	0,00	0,00	0,00
	Sa Pobla	856,45	854,31	0,00	0,00	2,15
	Deya	1.086,34	800,79	0,00	285,55	0,00
	Sant Antoni de Portmany	5.392,42	402,33	2.344,63	2.645,46	0,00
	Manacor	6.160,40	396,17	4.836,65	0,00	927,58
	Sant Llorenç des Cardassar	1.741,82	295,61	1.059,92	386,29	0,00
	Lloseta	245,91	245,91	0,00	0,00	0,00
	Son Servera	1.260,67	222,40	246,86	791,41	0,00
	Santanyi	3.083,05	216,84	831,42	2.025,44	9,35
	Muro	504,43	135,75	0,00	158,67	210,02

PRIORIDAD	TERMINO MUNICIPAL	SUPERFICIE FORESTAL (ha)	SUPERFICIE FORESTAL SEGÚN PRIORIDADES (ha)			
			MUY ALTA	ALTA	MEDIA	BAJA
Baja	Binisalem	95,62	95,62	0,00	0,00	0,00
	Buger	75,67	70,47	0,00	5,19	0,00
	Petra	1.586,78	48,91	1.296,78	241,10	0,00
	Santa Margarita	3.085,65	26,85	2.632,50	407,39	18,91
	Inca	730,43	14,45	0,00	715,98	0,00
	Consell	4,58	4,58	0,00	0,00	0,00
	Algaida	2.041,50	0,00	2.041,50	0,00	0,00
	Ariany	755,06	0,00	714,50	20,61	19,95
	Campos	3.495,24	0,00	1.437,68	2.057,57	0,00
	Costitx	258,68	0,00	177,75	80,93	0,00
	Eivissa	288,41	0,00	275,39	13,02	0,00
	Es Castell	739,96	0,00	375,52	0,00	364,44
	Formentera	4.182,62	0,00	0,00	3.310,35	872,27
	Lloret de Vista Alegre	465,98	0,00	439,43	26,56	0,00
	Llubi	322,60	0,00	0,00	19,72	302,88
	Llucmajor	12.332,54	0,00	8.753,70	3.574,53	4,30
	Mahon	5.860,00	0,00	5.657,71	0,00	202,29
	Maria de la Salud	748,74	0,00	662,00	8,67	78,06
	Marratxi	622,89	0,00	123,90	0,00	498,98
	Montuiri	498,04	0,00	340,52	50,36	107,16
	Porreres	1.838,38	0,00	949,44	175,36	713,58
	Sant Joan	553,76	0,00	0,35	433,27	120,14
	Sant Lluís	1.846,49	0,00	981,77	0,00	864,72
	Santa Eugenia	732,80	0,00	732,80	0,00	0,00
	Sencelles	745,04	0,00	725,75	19,28	0,00
	Ses Salines	1.057,03	0,00	976,44	80,59	0,00
Sineu	948,49	0,00	327,57	514,44	106,48	
Villafranca de Bonany	133,49	0,00	0,00	8,95	124,54	

Se consideran Términos Municipales con **prioridad muy alta**, aquellos que tienen **más de 2.000 ha forestales** clasificadas con esta prioridad. Con **prioridad alta** cuando tienen más de **1.000 ha**, **prioridad media** cuando tienen **más de 100 ha** y **prioridad baja** cuando tienen **menos de 100 ha**.

Priorización de los Planes de Autoprotección

El III Plan General establece la priorización de los Planes de Autoprotección por cuadrículas de 10 * 10 km en función de la presencia de núcleos de población aislada, urbanizaciones, áreas recreativas y camping y la dificultad de evacuación.